

**3**
**Wisła Kraków**
**0**
**Lechia Gdańsk**

 Pełen czas  
 93'  
 Efektywny czas  
 54'  
 Do przerwy  
 2-0

## Skład

**Wisła Kraków** : Załuska, Jović, Uryga, Głowacki, Sadlok, Maczynski, Popović, Boguski, Brlek, Małecki, Brożek

**Trener** : Kazimierz Kmiecik

**Gol(e)** : Głowacki (5'), Boguski (26'), Zachara (88')

**Zmiana/y** : Boguski zastąpiony przez Bartosz (77'), Brlek zastąpiony przez Zachara (84'), Brożek zastąpiony przez Żemło (90')

**Żółte kartki** :

**Czerwone kartki** :

**Lechia Gdańsk** : Milinković-Savić, Janicki, Vitoria, Nunes, Wawrzyniak, Peszko, Chrapek, Krasić, Wolski, Kuświk, Paixao

**Trener** : Piotr Nowak

**Gol(e)** :

**Zmiana/y** : Nunes zastąpiony przez Stolarski (46'), Wolski zastąpiony przez Paixão (46'), Chrapek zastąpiony przez Mila (76')

**Żółte kartki** : Peszko (45'), Kuświk (56')

**Czerwone kartki** :

## Statystyki drużynowe

Statystyki	WIS	LGD
Posiadanie(%)	39%	61%
Strzały (celne)	14(7)	14(4)
Piłki zagrane	402	707
Piłki odzyskane	99	105
Szanse	5	3
Spalone	1	2
Podania	260	535
Udane podania (%)	69%	84%
Dośrodkowania	19	24
Rzuty różne	5	6
Popelnione faule	25	16
Żółte kartki	0	2
Czerwone kartki	0	0

## Ranking

### Piłki zagrane

1	Milos Krasić (LGD)	97
2	Michał Chrapek (LGD)	96
3	Jakub Wawrzyniak (LGD)	88

### Piłki odzyskane

1	Jakub Wawrzyniak (LGD)	23
2	Michał Chrapek (LGD)	21
3	Boban Jović (WIS)	19

### Strzały (celne)

1	Marco Paixao (LGD)	7(2)
2	Patryk Małecki (WIS)	3(1)
3	Rafał Boguski (WIS)	3(2)

### Udane podania (%)

1	Piotr Żemło (WIS)	100%
2	Mateusz Zachara (WIS)	100%
3	Joao Nunes (LGD)	95%

### Dośrodkowania z gry

1	Maciej Sadlok (WIS)	6
2	Jakub Wawrzyniak (LGD)	6
3	Sławomir Peszko (LGD)	6

### Faule na

1	Rafał Boguski (WIS)	4
2	Sławomir Peszko (LGD)	3
3	Steven Vitoria (LGD)	3

## Statystyki indywidualne

Wisła Kraków		CG	P	PC	F	ŻK	CK				
24	Lukasz Załuska	94	17	8	0	-	-				
		CG	G(og)	PZ	S	SC	P	PC	F	ŻK	CK
5	Boban Jović	94	0(0)	42	0	0	26	18	3	-	-
8	Alan Uryga	94	0(0)	19	1	1	10	7	2	-	-
6	Arkadiusz Głowacki	94	1(0)	29	1	1	17	11	0	-	-
4	Maciej Sadlok	94	0(0)	46	1	0	32	22	2	-	-
29	Krzysztof Maczynski	94	0(0)	37	1	0	29	23	2	-	-
10	Denis Popović	94	0(0)	48	1	0	33	23	4	-	-
9	Rafał Boguski	78	1(0)	29	3	2	16	13	4	-	-
21	Petar Brlek	85	0(0)	36	0	0	25	18	2	-	-
88	Patryk Małecki	94	0(0)	39	3	1	18	10	4	-	-
23	Paweł Brożek	92	0(0)	37	0	0	30	22	1	-	-
3	Piotr Żemło	2	0(0)	1	0	0	1	1	0	-	-
17	Jakub Bartosz	16	0(0)	8	1	1	5	3	0	-	-
20	Mateusz Zachara	9	1(0)	4	2	1	1	1	1	-	-

Lechia Gdańsk		CG	P	PC	F	ŻK	CK				
32	Vanja Milinković-Savić	94	19	13	0	-	-				
		CG	G(og)	PZ	S	SC	P	PC	F	ŻK	CK
2	Rafał Janicki	94	0(0)	69	0	0	55	51	1	-	-
5	Steven Vitoria	94	0(0)	44	0	0	36	33	1	-	-
30	Joao Nunes	46	0(0)	24	0	0	21	20	0	-	-
3	Jakub Wawrzyniak	94	0(0)	88	0	0	73	61	0	-	-
21	Sławomir Peszko	94	0(0)	66	2	1	38	35	1	45'	-
20	Michał Chrapek	76	0(0)	96	1	0	82	68	4	-	-
7	Milos Krasić	94	0(0)	97	0	0	83	72	0	-	-
27	Rafał Wolski	46	0(0)	38	2	1	26	22	0	-	-
11	Grzegorz Kuświk	94	0(0)	43	1	0	24	18	4	56'	-
19	Marco Paixao	94	0(0)	29	7	2	16	12	3	-	-
41	Paweł Stolarski	48	0(0)	33	0	0	26	21	2	-	-
10	Sebastian Mila	18	0(0)	20	0	0	14	10	0	-	-
28	Flavio Emanuel Lopes Paixão	48	0(0)	34	1	0	22	15	0	-	-

CG: Czas gry, G: Gol(e), PZ: Piłki zagrane, S: Strzały, SC: Strzał(y) cel., P: Podania, PC: Udane podania, F: Popelnione faule, ŻK: Żółte kartki, CK: Czerwone kartki.

## Linia czasu meczu

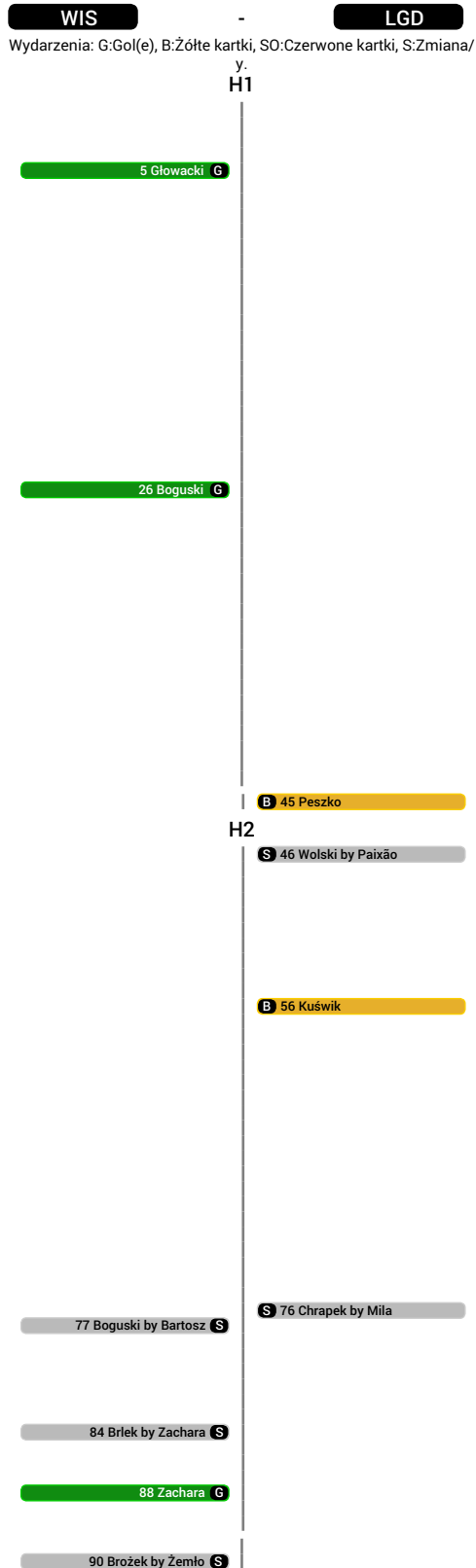

## Średnia pozycja z piłką

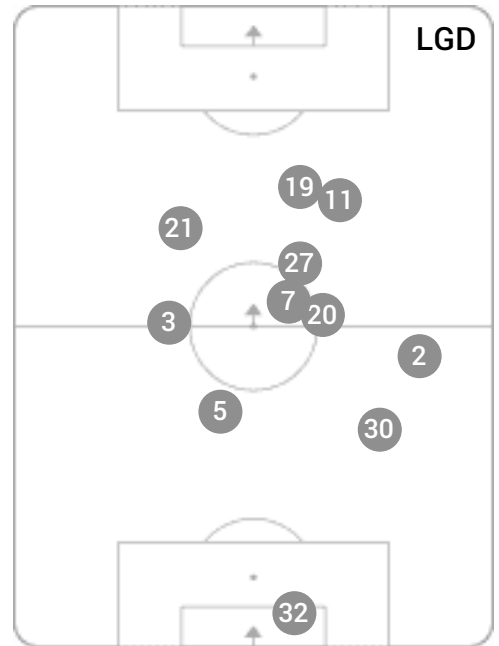

## Strefa strzałów

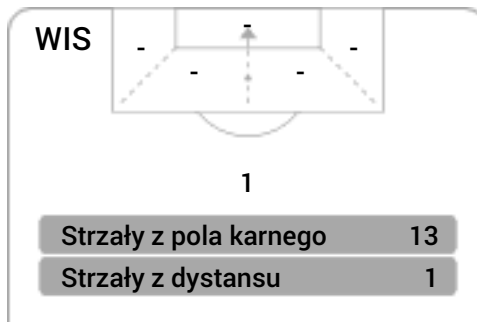

## Balans ofensywny

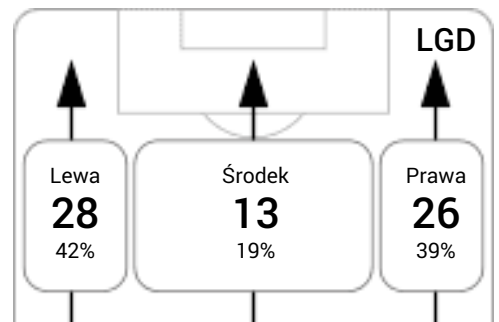
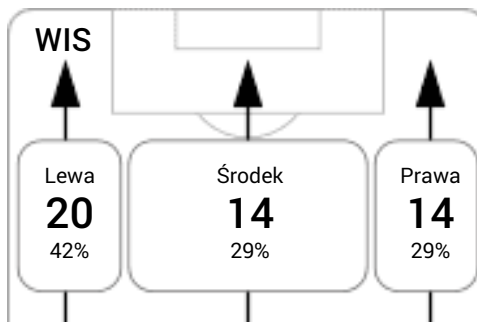

## Dośrodkowania z gry (celne %)

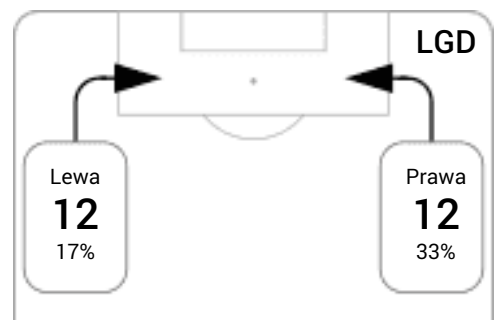
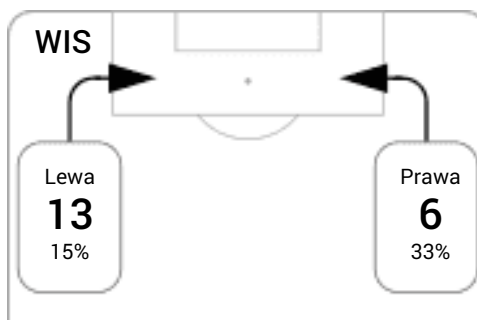

## Posiadanie według kwadransów

	0'-15'	15'-30'	30'-45'	45'-60'	60'-75'	75'-90'
Wisła Kraków	42%	38%	38%	37%	50%	28%
Lechia Gdańsk	58%	62%	62%	63%	50%	72%

## Długość dystrybucji

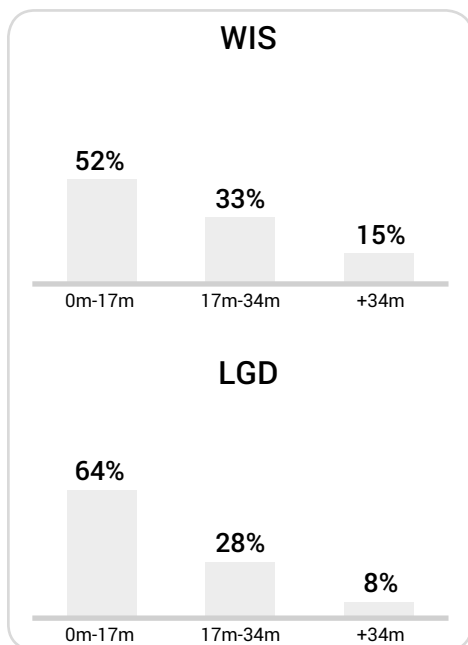

## Kierunek gry

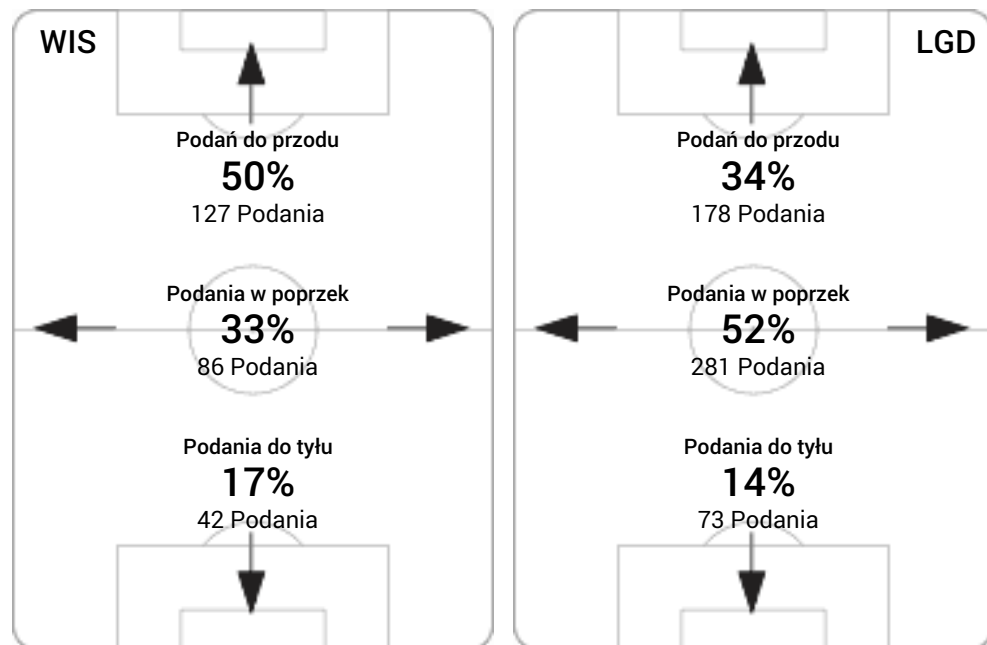

## Piłki wygrane wg stref

