



EKSTRAKLASA



KS Lechia Gdańsk

19.05.18

1:1



Sandecja Nowy Sacz



Wszystkie raporty z meczów LOTTO Ekstraklasy 2017/18 znajdziesz na Ekstraklasa.org!

Linia czasu



Średnie pozycje piłkarzy

KS Lechia Gdańsk

1	Kuciak	
20	Chrzanowski	
5	Steven Vitoria	
25	Nalepa	■
77	Kobryn	■
16	Borysiuk	
31	Schikowski	'45 ▼
17	Haraslin	'80 ▼
21	Peszko	
9	Lipski	
29	Żukowski	'55 ▼
6	Slavchev	'45 ▲
28	Flavio Paixao	⊕ '55 ▲
96	De Oliveira	'80 ▲

Sandecja Nowy Sącz

16	Radlinski	
22	Mrza	■
4	Benga	■
5	Szufryn	
77	Bartosz	■
28	Piter-Bucko	
29	Ksyonz	
33	Kasprzak	'87 ▼
10	Trochim	⊕ '92 ▼
20	Danek	
26	Piszczek	'76 ▼
8	Malkowski	'76 ▲
66	Sovsic	'87 ▲
55	Maślanka	'92 ▲

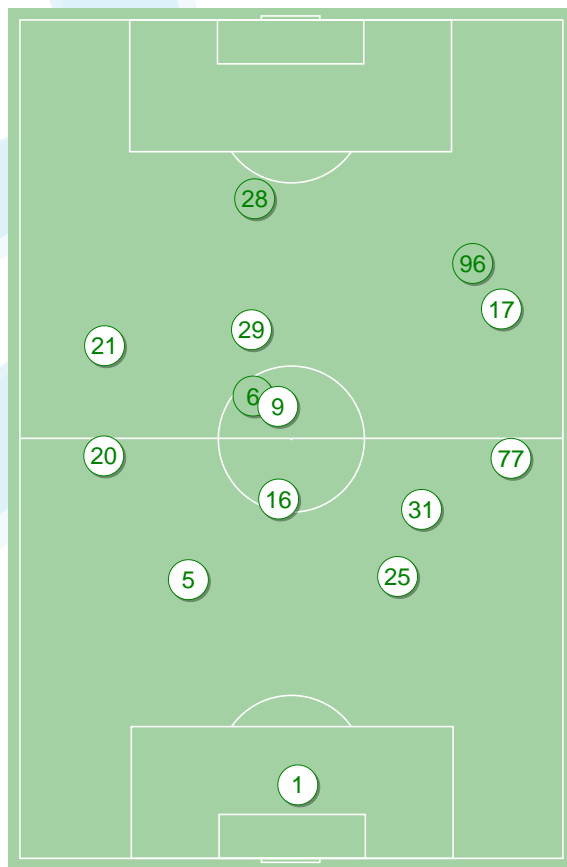

4-2-3-1



POCZĄTEK MECZU

4-2-3-1



KONIEC MECZU

4-1-4-1



POCZĄTEK MECZU

4-1-4-1

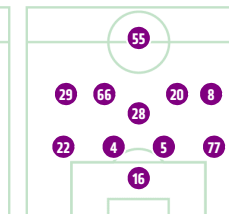

KONIEC MECZU

KS Lechia Gdańsk ↑

Sandecja Nowy Sącz ↑

Główne statystyki

STRZAŁY / CELNE	18 / 10	14 / 2
1 połowa	7 / 4	7 / 2
2 połowa	11 / 6	7 / 0

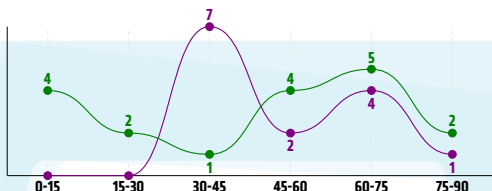

Strzały niecelne	5	7
Strzały przejęte	3	5
Strzały z pola karnego / celne	12 / 6	6 / 1
Średni dystans do bramki, m	17.8	19.5
Faule	15	23
Żółte / czerwone kartki	2 / 0	3 / 0
Spalone	1	-
Rzuty różne	5	6

Podania

PODANIA / DOKŁADNE	414 / 350 85%	349 / 287 82%
1 połowa	197 / 172 87%	221 / 195 88%
2 połowa	217 / 178 82%	128 / 92 72%
Podanie kluczowe	9 / 8 89%	9 / 3 33%

Pojedynki

POJEDYNKI	146 / 80 55%	146 / 66 45%
1 połowa	71 / 38 54%	71 / 33 46%
2 połowa	75 / 42 56%	75 / 33 44%
Pojedynki w powietrzu	37 / 25 68%	37 / 12 32%
Pojedynki na ziemi	109 / 55 50%	109 / 54 50%
Zwody / udane	23 / 13 57%	34 / 16 47%
Odbiory / udane	40 / 24 60%	29 / 16 55%
Straty / na własnej połowie	47 / 5	54 / 14
Nabycie piłki / na połowie przeciwnika	48 / 13	39 / 5

Posiadanie piłki

POSIADANIE PIŁKI	53%	47%
1 połowa	50%	50%
2 połowa	56%	44%

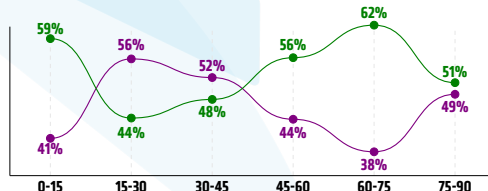

Ataki pozycyjne	71 / 7 10%	61 / 4 7%
Kontrataki	11 / 2 18%	7 / 3 43%
Stały fragment w ataku	12 / 6 50%	12 / 5 42%
Strzał z rzutu wolnego / celne	-	1 / 0 0%
Warianty stałych fragmentów gry	5 / 2 40%	1 / 1 100%
Kombinacyjne rzuty różne	5 / 4 80%	6 / 2 33%
Rzuty karne / strzelone	-	-

STRONY ATAKU

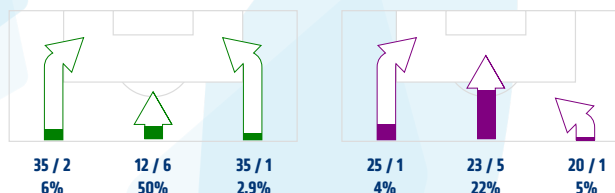

Kluczowe indeksy występu

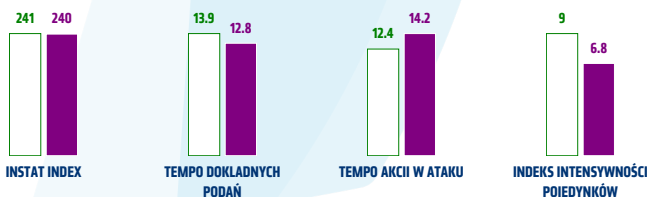

TOP-3 InStat Index



25 Nalepa	300	16 Radlinski	278
5 Steven Vitoria	294	4 Benga	274
17 Haraslin	292	28 Piter-Bucko	270



TOP-3 Strzały / celne



17 Haraslin	6 / 4 67%	10 Trochim	3 / 2 67%
21 Peszko	4 / 2 50%	20 Danek	4 / 0 0%
28 Flavio Paixao	3 / 2 67%	28 Piter-Bucko	2 / 0 0%



TOP-3 Podania



25 Nalepa	63 / 58 92%	4 Benga	54 / 51 94%
5 Steven Vitoria	52 / 50 96%	22 Mraz	44 / 36 82%
16 Borysiuk	50 / 43 86%	5 Szufryn	37 / 33 89%



TOP-3 Podania kluczowe



17 Haraslin	2 / 2 100%	77 Bartosz	2 / 2 100%
6 Slavchev	2 / 2 100%	28 Piter-Bucko	3 / 1 33%
5 Steven Vitoria	2 / 2 100%	29 Ksyonz	2 / 0 0%



TOP-3 Pojedynki



21 Peszko	23 / 13 57%	29 Ksyonz	22 / 11 50%
25 Nalepa	16 / 13 81%	28 Piter-Bucko	11 / 8 73%
5 Steven Vitoria	13 / 12 92%	4 Benga	10 / 8 80%



TOP-3 Zwody



21 Peszko	9 / 5 56%	29 Ksyonz	15 / 9 60%
17 Haraslin	3 / 2 67%	77 Bartosz	6 / 2 33%
28 Flavio Paixao	3 / 1 33%	28 Piter-Bucko	2 / 1 50%

KS Lechia Gdańsk

	INSTAT INDEX	Minuty na boisku	Bramki	Asysty	Strzały / celne	Faule	Faulowany	Spalone	Podania / dokładne	Podanie kluczowe	Podania przyjęte	Pojedyunki / wygrane	Pojedyunki w powietrzu	Pojedyunki na ziemi	Zwody / udane	Odbiory / udane	Strata piłki	Nabycie piłki
1 Kuciak	254	'100	-	-	-	-	-	-	14 / 14 100%	-	6	-	-	-	-	-	-	4
20 Chrzanowski	223	'100	-	-	-	1	1	-	38 / 34 89%	-	26	15 / 5 33%	5 / 3 60%	10 / 2 20%	-	3 / 0 0%	3	3
5 Steven Vitoria	294	'100	-	-	1 / 1 100%	-	3	-	52 / 50 96%	2 / 2 100%	50	13 / 12 92%	6 / 5 83%	7 / 7 100%	1 / 1 100%	3 / 3 100%	2	6
25 Nalepa	300	'100	-	-	-	2	3	-	63 / 58 92%	-	47	16 / 13 81%	5 / 5 100%	11 / 8 73%	-	5 / 4 80%	1	9
77 Kobryn	224	'100	-	-	-	-	-	-	43 / 31 72%	-	26	18 / 10 56%	2 / 2 100%	16 / 8 50%	2 / 1 50%	9 / 7 78%	5	3
16 Borysiuk	275	'100	-	-	3 / 1 33%	1	1	-	50 / 43 86%	-	42	9 / 6 67%	1 / 1 100%	8 / 5 63%	1 / 1 100%	5 / 2 40%	1	4
31 Schikowski	184	'48	-	-	-	1	-	-	19 / 18 95%	-	12	2 / 0 0%	-	2 / 0 0%	-	2 / 0 0%	1	2
17 Haraslin	292	'83	-	-	6 / 4 67%	-	6	-	23 / 19 83%	1 / 1 100%	25	10 / 8 80%	3 / 3 100%	7 / 5 71%	3 / 2 67%	2 / 1 50%	-	5
21 Peszko	280	'100	-	1	4 / 2 50%	1	3	-	28 / 20 71%	1 / 1 100%	30	23 / 13 57%	4 / 2 50%	19 / 11 58%	9 / 5 56%	5 / 4 80%	9	4
9 Lipski	191	'100	-	-	-	1	1	-	40 / 32 80%	-	31	8 / 3 38%	1 / 1 100%	7 / 2 29%	1 / 0 0%	3 / 2 67%	7	4
29 Żukowski	212	'57	-	-	-	5	1	1	4 / 2 50%	-	11	14 / 4 29%	4 / 2 50%	10 / 2 20%	2 / 1 50%	2 / 0 0%	9	-
6 Slavchev	218	'51	-	-	1 / 0 0%	1	1	-	29 / 20 69%	1 / 1 100%	24	7 / 3 43%	3 / 1 33%	4 / 2 50%	1 / 1 100%	1 / 1 100%	6	3
28 Flavio Paixao	242	'42	1	1	3 / 2 67%	2	1	-	7 / 6 86%	1 / 0 0%	16	8 / 2 25%	2 / 0 0%	6 / 2 33%	3 / 1 33%	-	2	-
96 De Oliveira	185	'17	-	-	-	-	-	-	4 / 3 75%	-	4	3 / 1 33%	1 / 0 0%	2 / 1 50%	-	-	1	1

Sandecja Nowy Sącz

	INSTAT INDEX	Minuty na boisku	Bramki	Asysty	Strzały / celne	Faule	Faulowany	Spalone	Podania / dokładne	Podanie kluczowe	Podania przyjęte	Pojedyunki / wygrane	Pojedyunki w powietrzu	Pojedyunki na ziemi	Zwody / udane	Odbiory / udane	Strata piłki	Nabycie piłki
16 Radlinski	278	'100	-	-	-	-	-	-	28 / 21 75%	-	8	-	-	-	-	-	6	6
22 Mraz	223	'100	-	-	1 / 0 0%	3	-	-	44 / 36 82%	-	29	12 / 6 50%	4 / 1 25%	8 / 5 63%	2 / 1 50%	4 / 2 50%	6	3
4 Benga	274	'100	-	-	1 / 0 0%	2	3	-	54 / 51 94%	-	42	10 / 8 80%	5 / 3 60%	5 / 5 100%	-	-	1	7
5 Szufryn	239	'100	-	-	-	1	2	-	37 / 33 89%	-	31	6 / 4 67%	1 / 0 0%	5 / 4 80%	-	2 / 2 100%	1	3
77 Bartosz	263	'100	-	-	-	3	1	-	37 / 32 86%	-	12	18 / 7 39%	3 / 1 33%	15 / 6 40%	6 / 2 33%	6 / 2 33%	5	6
28 Piter-Bucko	270	'100	-	-	2 / 0 0%	1	1	-	29 / 22 76%	1 / 0 0%	24	11 / 8 73%	4 / 3 75%	7 / 5 71%	2 / 1 50%	3 / 3 100%	2	3
29 Ksyzon	258	'100	-	-	-	1	1	-	34 / 28 82%	2 / 0 0%	35	22 / 11 50%	2 / 1 50%	20 / 10 50%	15 / 9 60%	2 / 0 0%	7	3
33 Kaspzrak	212	'90	-	-	1 / 0 0%	1	1	-	33 / 27 82%	-	26	7 / 4 57%	1 / 0 0%	6 / 4 67%	1 / 1 100%	1 / 0 0%	3	2
10 Trochim	237	'95	1	-	3 / 2 67%	3	3	-	17 / 13 76%	-	23	19 / 6 32%	4 / 1 25%	15 / 5 33%	3 / 0 0%	3 / 3 100%	7	4
20 Danek	224	'100	-	-	4 / 0 0%	-	-	-	13 / 9 69%	-	19	13 / 6 46%	4 / 1 25%	9 / 5 56%	2 / 1 50%	5 / 3 60%	3	2
26 Piszczek	223	'78	-	-	2 / 0 0%	7	1	-	8 / 6 75%	-	23	22 / 4 18%	9 / 1 11%	13 / 3 23%	1 / 1 100%	1 / 0 0%	9	-
8 Malkowski	182	'21	-	-	-	1	-	-	9 / 5 56%	-	7	3 / 1 33%	-	3 / 1 33%	1 / 0 0%	2 / 1 50%	2	-
66 Sovsic	-	'10	-	-	-	-	2	-	5 / 4 80%	-	7	2 / 1 50%	-	2 / 1 50%	-	-	1	-
55 Maślanka	-	'4	-	-	-	-	-	-	1 / 0 0%	-	1	1 / 0 0%	-	1 / 0 0%	1 / 0 0%	-	1	-

Atak

To posiadanie piłki przez jedną drużynę z przejściem na połowę przeciwnika.

Szybki atak (kontratak)

atak z gry, który rozwija się bezpośrednio po przejściu piłki od przeciwnika. Szybki atak trwa nie więcej niż 30 sekund. Prędkość ruchu do bramki przeciwnika przy tym ataku wynosi nie mniej niż 2,6 m/s.

Atak pozycyjny

Atak z gry lub stałych fragmentów (aut, rzut wolny). Pozycyjny atak trwa więcej niż 30s lub prędkość ruchu drużyny do bramki przeciwnika jest mniejsza niż 2,6 m/s.

Atak z rzutu wolnego lub autu.

Atak po rozegraniu rzutu wolnego lub autu, przy którym pierwszym lub drugim działaniem jest strzał na bramkę, lub podanie w pole karne przeciwnika.

Atak z rzutu rożnego.

Akcje drużyny po rozegraniu rzutu rożnego aż do końca posiadania piłki lub oddalenia piłki przez drużynę przeciwnika do strefy centralnej.

Strzał

Skierowanie piłki do bramki przeciwnika mające na względzie strzelenie bramki. Rejestrowane są strzały celne (w światło bramki), niecelne (w tym strzały w słupek i w poprzeczkę), a także strzały przejęte przez przeciwnika.

Podanie kluczowe

Podanie do partnera, który jest w sytuacji bramkowej (1 na 1, pusta bramka itd.); podanie do zawodnika, które stwarza realną szansę na zdobycie bramki; podanie które 'odcina' linię obrony w fazie ataku.

Pojedynki

Wszystkie rodzaje walki o piłkę piłkarzy na boisku. Pojedynki nie są rejestrowane dodatkowo, jest to sumaryczny wskaźnik, zawiera walkę o piłkę w neutralnym położeniu zarówno na ziemi jak i w powietrzu, dryblingi, odebrania piłki oraz utraty piłki przy odbiorach przeciwnika

Pojedynki w powietrzu

Walka o piłkę, która znajduje się powyżej poziomu ramion.

Dryblowanie

Aktywna akcja piłkarza, posiadającego piłkę próba ominięcia przeciwnika z pomocą dryblingu. Przy udanym dryblingu zawodnikowi drużyny przeciwnej rejestruje się nieudane odebranie piłki i na odwrót.

Odebranie piłki przeciwnikowi i strata piłki w walce

Aktywne działanie zawodnika, usiłującego odebrać piłkę zawodnikowi posiadającemu ją (przeciwnikowi rejestruje się strata piłki poprzez odebranie); odebranie to także przeszkadzanie w dryblowaniu przeciwnikowi.

Posiadanie piłki

Ruch zawodnika z piłką (mniej niż 3 dotknięcia piłki).

Nieudane przyjęcie piłki (nieudana kontrola nad piłką)

Strata piłki bez jakiegokolwiek walki z przeciwnikiem, spowodowana przez techniczne błędy rywala.

Nabywanie piłki

Akcja piłkarza (przejęcie, przechwyt, wygrany pojedynek), która powoduje stratę piłki przez przeciwnika z dalszą możliwością prowadzenia szybkiego ataku.

Strata piłki

Akcja zawodnika (nieodkładne podanie, przegrany pojedynek, itd.), która powoduje stratę piłki przez jego drużynę. Jeśli posiadanie piłki zakończy się faulem przeciwnika lub strzałem w światło bramki, to strata nie rejestruje się.

Tempo akcji w ataku

Liczba akcji skierowanych na atak w momencie posiadania piłki.

Tempo dokładnych podań

Liczba dokładnych podań w momencie posiadania piłki

Indeks intensywności pojedynków

liczba pojedynków i przechwytów drużyny broniącej- na minutę -w czasie posiadania piłki przez przeciwnika