



3

Lechia Gdańsk



1

Wisła Kraków

Pełen czas
94'
Efektywny czas
47'
Do przerwy
1-0

Skład

Lechia Gdańsk : Milinković-Savić, Janicki, Maloca, Wawrzyniak, Paixão, Gamakow, Krasić, Chrapek, Peszko, Wolski, Kuświk

Trener : Piotr Nowak

Gol(e) : Paixão (30'), Paixão (68'), Paixão (89')

Zmiana/y : Stolarski za Wolski (58'), Paixão za

Gamakow (62'), Wojtkowiak za Peszko (83')

Żółte kartki : Paixão (12'), Wawrzyniak (28'),

Peszko (80'), Paixão (90')

Czerwone kartki:

Wisła Kraków : Załuska, Cywka, Guzmics, Głowacki, Sadlok, Pietrzak, Boguski, Popović, Brlek, Małecki, Brożek

Trener : Dariusz Wdowczyk

Gol(e) : Boguski (57')

Zmiana/y : Zachara za Popović (58'), Ondraśek za

Sadlok (71')

Żółte kartki : Małecki (7'), Brlek (40'), Głowacki (87')

Czerwone kartki:

Statystyki drużynowe

| Statystyki | LGD | WIS |
|-------------------|-------|-------|
| Posiadanie(%) | 49% | 51% |
| Strzały (celne) | 13(7) | 8(3) |
| Piłki zagrane | 423 | 480 |
| Piłki odzyskane | 125 | 127 |
| Szanse | 6 | 2 |
| Spalone | 2 | 5 |
| Podania | 290 | 358 |
| Udane podania (%) | 73% | 74% |
| Dośrodkowania | 11(7) | 25(9) |
| Rzuty różne | 4 | 7 |
| Popełnione faule | 19 | 17 |
| Żółte kartki | 4 | 3 |
| Czerwone kartki | 0 | 0 |

Ranking

Piłki zagrane

| | | |
|---|------------------------|----|
| 1 | Rafał Pietrzak (WIS) | 64 |
| 2 | Tomasz Cywka (WIS) | 56 |
| 3 | Jakub Wawrzyniak (LGD) | 53 |

Piłki odzyskane

| | | |
|---|----------------------|----|
| 1 | Michał Chrapek (LGD) | 23 |
| 2 | Petar Brlek (WIS) | 20 |
| 3 | Rafał Pietrzak (WIS) | 18 |

Strzały (celne)

| | | |
|---|-----------------------------------|------|
| 1 | Flavio Emanuel Lopes Paixão (LGD) | 4(3) |
| 2 | Sławomir Peszko (LGD) | 3(0) |
| 3 | Rafał Boguski (WIS) | 2(1) |

Udane podania (%)

| | | |
|---|--------------------|-----|
| 1 | Rafał Wolski (LGD) | 91% |
| 2 | Petar Brlek (WIS) | 90% |
| 3 | Mario Maloca (LGD) | 88% |

Dośrodkowania z gry

| | | |
|---|-----------------------|---|
| 1 | Patryk Małecki (WIS) | 9 |
| 2 | Rafał Pietrzak (WIS) | 4 |
| 3 | Sławomir Peszko (LGD) | 3 |

Faule na

| | | |
|---|--------------------------|----|
| 1 | Patryk Małecki (WIS) | 13 |
| 2 | Rafał Wolski (LGD) | 8 |
| 3 | Arkadiusz Głowacki (WIS) | 7 |

Statystyki indywidualne

| Lechia Gdańsk | | CG | P | PC | F | ŻK | CK | | | | |
|---------------|-----------------------------|----|-------|----|---|----|----|----|---|-----|----|
| 32 | Vanja Milinković-Savić | 93 | 13 | 5 | 0 | - | - | | | | |
| | | CG | G(og) | PZ | S | SC | P | PC | F | ŻK | CK |
| 2 | Rafał Janicki | 93 | 0(0) | 42 | 1 | 0 | 34 | 18 | 5 | - | - |
| 22 | Mario Maloca | 93 | 0(0) | 26 | 1 | 1 | 18 | 14 | 0 | - | - |
| 3 | Jakub Wawrzyniak | 93 | 0(0) | 53 | 0 | 0 | 46 | 34 | 3 | 28' | - |
| 28 | Flavio Emanuel Lopes Paixão | 93 | 2(0) | 44 | 4 | 3 | 24 | 14 | 7 | 12' | - |
| 38 | Milen Gamakow | 62 | 0(0) | 30 | 0 | 0 | 24 | 16 | 0 | - | - |
| 7 | Milos Krasić | 93 | 0(0) | 41 | 1 | 1 | 32 | 25 | 3 | - | - |
| 20 | Michał Chrapek | 93 | 0(0) | 45 | 0 | 0 | 35 | 28 | 7 | - | - |
| 21 | Sławomir Peszko | 82 | 0(0) | 38 | 3 | 0 | 20 | 17 | 7 | 80' | - |
| 27 | Rafał Wolski | 58 | 0(0) | 24 | 1 | 1 | 11 | 10 | 8 | - | - |
| 11 | Grzegorz Kuświk | 93 | 0(0) | 24 | 1 | 0 | 17 | 11 | 4 | - | - |
| 19 | Marco Paixao | 31 | 1(0) | 13 | 1 | 1 | 8 | 6 | 6 | 90' | - |
| 23 | Grzegorz Wojtkowiak | 0 | 0(0) | 0 | 0 | - | - | - | - | - | - |
| 41 | Paweł Stolarski | 35 | 0(0) | 11 | 0 | 0 | 8 | 6 | 2 | - | - |

| Wisła Kraków | | CG | P | PC | F | ŻK | CK | | | | |
|--------------|--------------------|----|-------|----|---|----|----|----|----|-----|----|
| 24 | Łukasz Załuska | 93 | 17 | 16 | 0 | - | - | | | | |
| | | CG | G(og) | PZ | S | SC | P | PC | F | ŻK | CK |
| 19 | Tomasz Cywka | 93 | 0(0) | 56 | 0 | 0 | 38 | 33 | 3 | - | - |
| 26 | Richard Guzmics | 93 | 0(0) | 45 | 1 | 1 | 40 | 27 | 2 | - | - |
| 6 | Arkadiusz Głowacki | 93 | 0(0) | 47 | 0 | 0 | 41 | 29 | 7 | 87' | - |
| 4 | Maciej Sadlok | 70 | 0(0) | 44 | 1 | 0 | 36 | 23 | 3 | - | - |
| 2 | Rafał Pietrzak | 93 | 0(0) | 64 | 1 | 0 | 52 | 33 | 2 | - | - |
| 9 | Rafał Boguski | 93 | 1(0) | 39 | 2 | 1 | 26 | 21 | 4 | - | - |
| 10 | Denis Popović | 58 | 0(0) | 37 | 0 | 0 | 32 | 26 | 2 | - | - |
| 21 | Petar Brlek | 93 | 0(0) | 48 | 0 | 0 | 32 | 28 | 5 | 40' | - |
| 88 | Patryk Małecki | 93 | 0(0) | 41 | 0 | 0 | 21 | 10 | 13 | 7' | - |
| 23 | Paweł Brożek | 93 | 0(0) | 16 | 1 | 1 | 11 | 8 | 4 | - | - |
| 14 | Zdenek Ondraśek | 23 | 0(0) | 9 | 0 | 0 | 6 | 3 | 0 | - | - |
| 20 | Mateusz Zachara | 35 | 0(0) | 10 | 1 | 0 | 6 | 3 | 2 | - | - |

CG: Czas gry, G: Gol(e), PZ: Piłki zagrane, S: Strzały, SC: Strzał(y) cel., P: Podania, PC: Udane podania, F: Popełnione faule, ŻK: Żółte kartki, CK: Czerwone kartki.

Linia czasu meczu

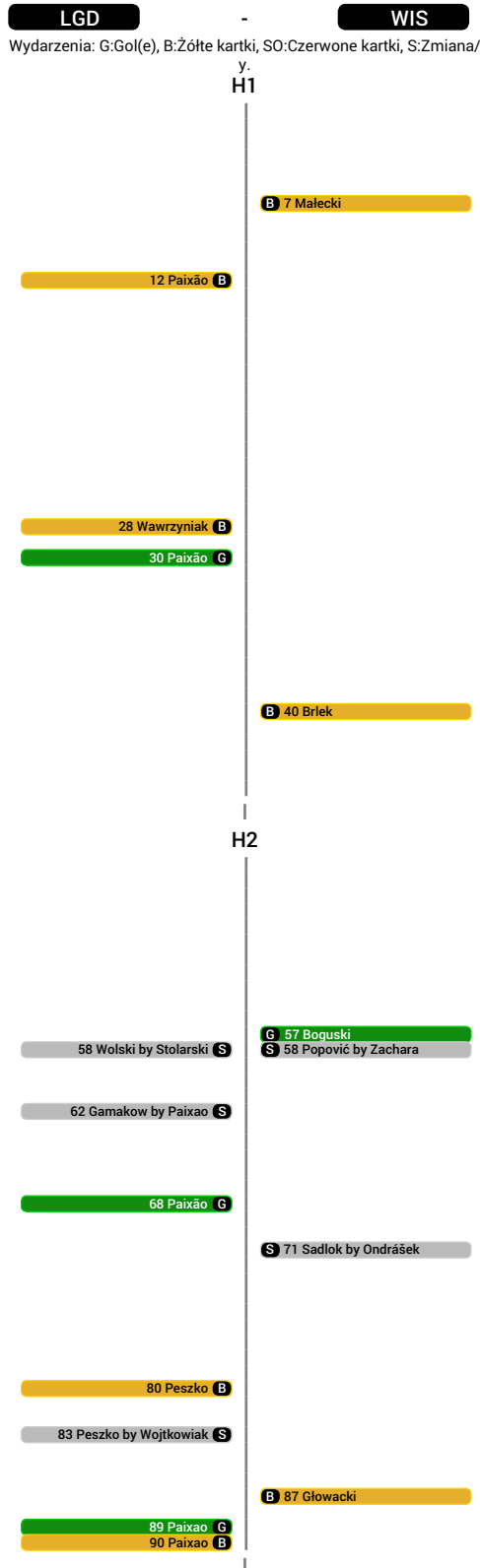

Średnia pozycja z piłką



Strefa strzałów

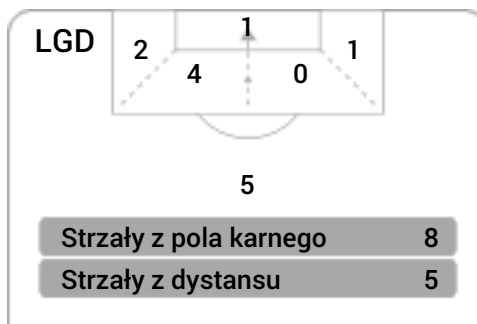

Balans ofensywny

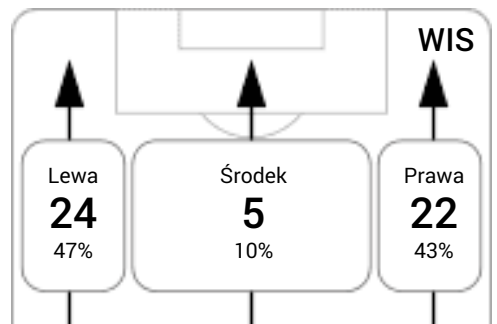
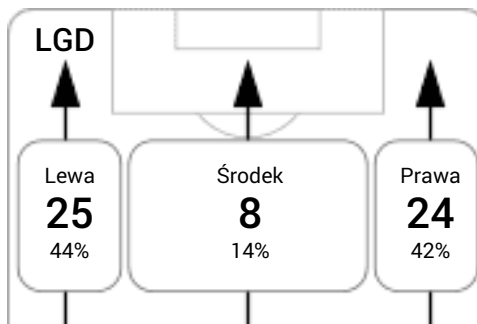

Dośrodkowania z gry (celne %)

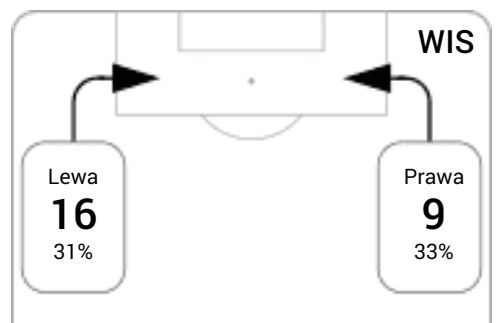
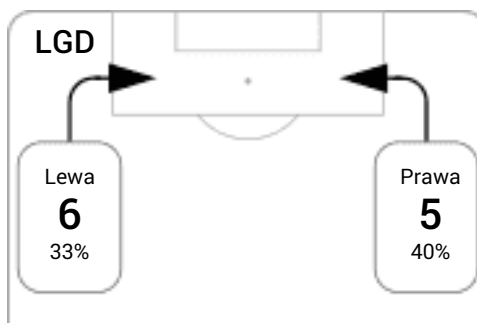

Posiadanie według kwadransów

| | 0'-15' | 15'-30' | 30'-45' | 45'-60' | 60'-75' | 75'-90' |
|---------------|--------|---------|---------|---------|---------|---------|
| Lechia Gdańsk | 48% | 56% | 52% | 36% | 59% | 47% |
| Wisła Kraków | 52% | 44% | 48% | 64% | 41% | 53% |

Długość dystrybucji

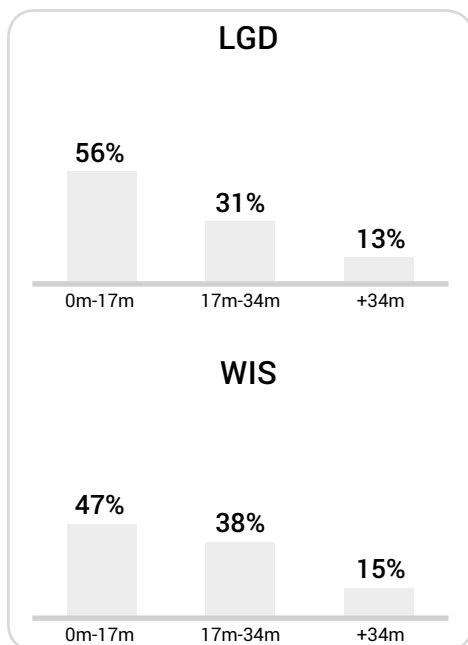

Kierunek gry

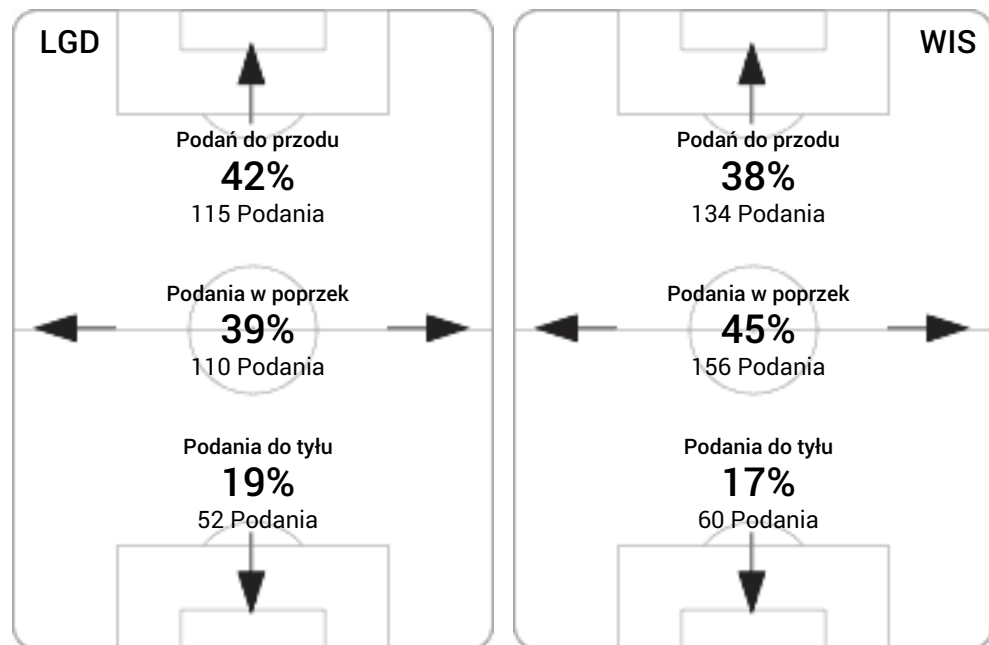

Piłki wygrane wg stref

